

In de kopregel kunt u hier een logo plaatsen of dit tekstveld verwijderen.

Aanvraag vergunning

Dit gedeelte in te vullen door de gemeente

Datum ontvangst

- - 2 0

Uitweg maken, hebben of veranderen of het gebruik daarvan veranderen

U kunt dit formulier gebruiken voor het aanvullen van ontbrekende activiteiten na het verzoek van de behandelend ambtenaar.

U kunt het ingevulde formulier inleveren bij het bevoegd gezag.

1. Gegevens aanvrager

Voorletters Sven	Voorvoegsels van	Achternaam Bakel
Straatnaam Wipperplein		Huisnummer, huisnummertoevoeging 10
Postcode 2103 LR	Plaats Heemstede	
E-mailadres Svenvanbakel@thunnissen.nl	Telefoonnummer 06-34244034	

2. Welke werkzaamheden gaat u uit (laten) voeren?

Kruis één van de drie mogelijkheden aan.

- ☒ Een nieuwe in- of uitrit aanleggen
- ☐ Een bestaande in- of uitrit veranderen
- ☐ Anders

3. Omschrijf wat u wilt gaan doen.

De aanleg van een in- en uitritconstructie voor de halfverdiepte parkeergarage met 30 parkeerplaatsen voor

Het project Wonen in Cerespark aan Van Limburg Stirumlaan. Dit project bestaat uit 34 appartementen.

4. Zijn er obstakels aanwezig die het aanleggen of het gebruiken van de in- of uitrit in de weg staan?

Kruis één van de twee mogelijkheden aan.

- ☒ Ja, licht uw antwoord toe
- ☐ Nee

In de kopregel kunt u hier een logo plaatsen of dit tekstveld verwijderen.

Toelichting (geef aan welke obstakels aanwezig zijn zoals een boom, lantaarnpaal, nutsvoorziening of iets anders)

De volgende obstakels zijn aanwezig op de locatie:

- Bestaande boom
- Lantaarnpaal
- Drempel bij kruispunt (Van Limburg Stirumlaan)



In de kopregel kunt u hier een logo plaatsen of dit tekstveld verwijderen.

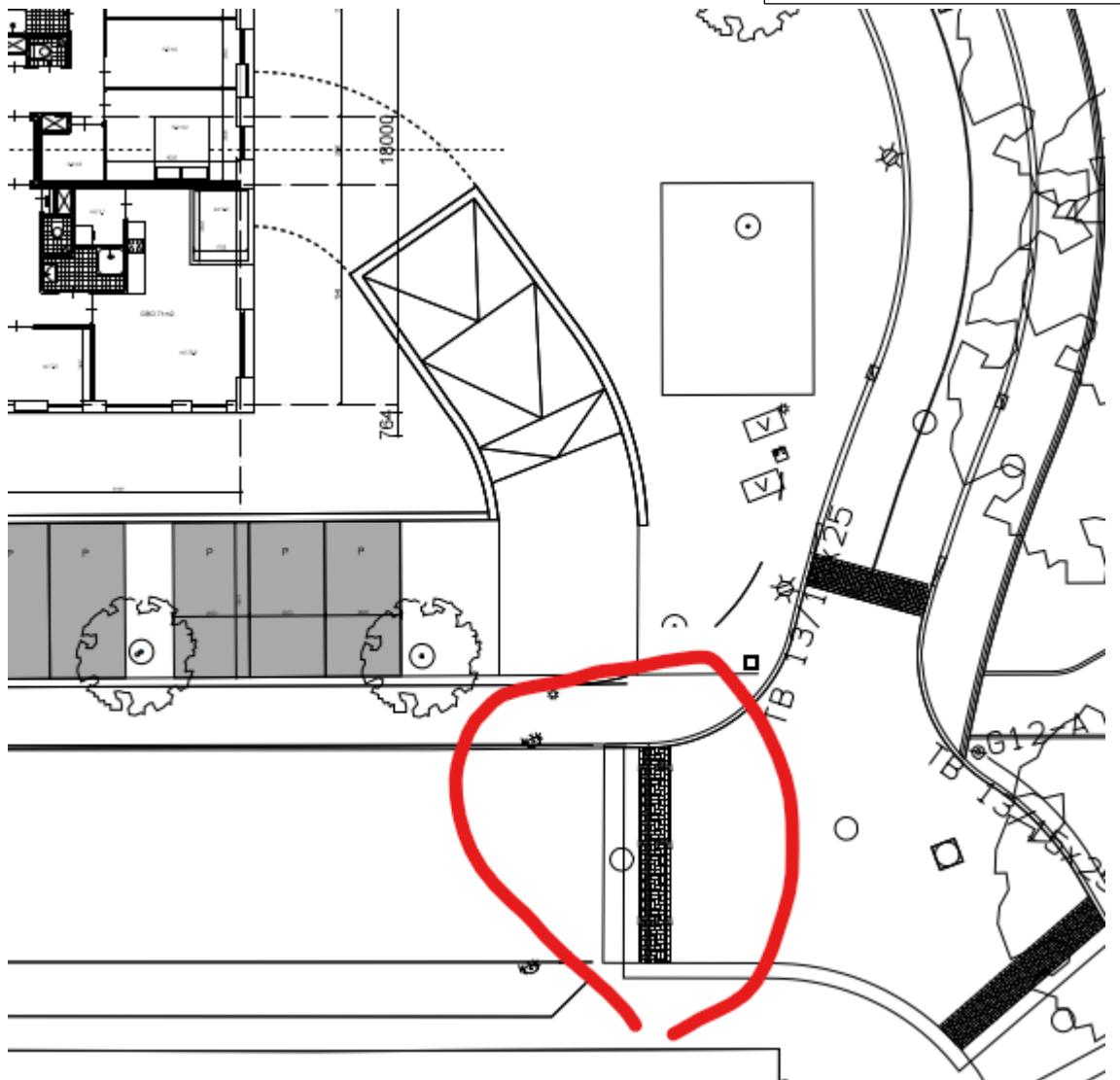

6. Wat zijn de afmetingen van de nieuwe in- of uitrit?

De in- en uitritconstructie is circa 6 meter breed.

7. Wat zijn de afmetingen van de bestaande in- of uitrit?

Er is geen bestaande in- of uitrit. De huidige locatie betreft een watergang die gedempt gaat worden. Bouwrijp maken van de locatie is verantwoordelijkheid van de gemeente Hillegom.

8. Welke materialen gaat u gebruiken?

Zie hieronder een afbeelding van het Schetsontwerp van de inritconstructie. Qua materialen:

- Klinkers en beton

In de kopregel kunt u hier een logo plaatsen of dit tekstveld verwijderen.



9. Aan welk erf ligt de in- of uitrit?

Kruis één van de drie mogelijkheden aan.

- ☒ Voorerf
- ☐ Zijerf
- ☐ Achtererf

Vul de straatnaam in waar de in- of uitrit op uitkomt.

Van Limburg Stirumlaan, Hillegom

10. Heeft u contact gehad met anderen over uw plannen?

Let op: dit kunnen ook bedrijven, organisaties of overheden zijn.

Kruis één van de twee mogelijkheden aan.

☒ Ja, licht uw antwoord hieronder toe

☐ Nee

a. Hoe heeft u anderen betrokken bij uw plannen?

Let op: Noem in uw antwoord geen namen of contactgegevens van anderen. Die zijn vertrouwelijk.

Allereerst veel contact met de gemeente Hillegom. Eerst via tenderprocedure en vervolgens de uitwerking van een BOPA procedure. Daarnaast heeft de gemeente voorafgaand aan de tenderprocedure meerdere participatieavonden georganiseerd voor de omwonenden/belanghebbenden. Met de input van deze participatie heeft de gemeente uitgangspunten geformuleerd voor de tenderprocedure. Vervolgens heeft Thunnissen, na tenderwinst, nogmaals een participatieavond georganiseerd om het Schetsontwerp en het plan inhoudelijk te presenteren aan de buurt. Deze participatieavond is georganiseerd op 11 september 2025. Van deze avond is tevens een verslag gemaakt en gepubliceerd op de projectwebsite

www.wonenincerespark.nl

b. Welke reacties heeft u gekregen?

Leg uit wat anderen belangrijk vinden.

Er zijn veel positieve reacties op het ontwerp/architectonische uitwerking ontvangen. Een andere opmerking was dat het parkeren goed inpandig is opgelost (voor zowel auto's als fietsparkeren). Er was een klein discussiepunt met een bezoeker over de hoogte van het appartementengebouw, maar dit werd snel verholpen nadat de bouwhoogte een uitgangspunt was vanuit de tenderprocedure en de eerdere participatie. Een bezoeker wil meer informatie over de huurprijzen en een prijsindicatie van de koopappartementen, maar dat kon op dat moment nog niet worden gegeven.

11. Documenten

Voeg de volgende documenten toe aan uw aanvraag:

a. Een situatietekening waaruit blijkt waar de uitrit wordt aangelegd

Deze tekening geeft de bestaande situatie weer. De nieuwe situatie kan ingetekend worden op deze tekening, of aangeleverd worden op een extra situatietekening. In plaats van een tekening mag u ook een kleurenfoto toevoegen.

De situatietekening uitrit moet de volgende gegevens bevatten:

- Locatie van de uitrit aan het voor-, zij- of achtererf

- Aanwezigheid van obstakels die bij het aanleggen van de uitrit in de weg staan, zoals bomen, lantaarnpalen en nutsvoorzieningen
- Noordpijl
- Duidelijke maatvoering en schaalaaanduiding (aanduiding met maatlijn)
- Formaat van de tekening (minimaal A4, maximaal A1)
- Datum van de eerste opstelling van de tekening
- Datum van de laatste wijziging van de tekening
- Ondergrond van voldoende kwaliteit (bijvoorbeeld grootschalige basiskaart van Nederland, kadastrale kaart)
- Grens van de locatie
- Dichtstbijzijnde openbare weg
- Dichtstbijzijnde woonbebouwing
- Functie van de aangrenzende percelen

b. Een tekening van de exacte vormgeving van de nieuwe of gewijzigde uitrit

De ontwerptekening moet de volgende gegevens bevatten:

- afmeting van de nieuwe uitrit
- te gebruiken materialen
- duidelijke maatvoering en schaalaaanduiding (aanduiding met maatlijn)

Indien van toepassing moet de ontwerptekening nieuwe of gewijzigde uitrit ook de onderstaande gegevens bevatten:

- afmetingen van de bestaande uitrit

c. Overige bijlagen

Heeft de gemeente aangegeven dat u ook nog andere, dan hiervoor al gevraagde, gegevens moet aanleveren? Of wilt u zelf nog andere gegevens toevoegen? Voeg die dan toe als bijlage.

12. Kosten

De kosten van een aanvraag zijn verschillend. Kijk op de website van uw gemeente, waterschap of provincie voor de precieze kosten.

13. Ondertekening

☒ Hierbij verklaar ik dat ik de aanvraag naar waarheid heb ingevuld en dat ik weet dat er kosten verbonden kunnen zijn aan het indienen van een aanvraag.

Datum, plaats

05-05-2026, Heemstede

Handtekening

SVEN VAN BAKEL
